

PLAN DE PLAFOND B400_PROJET

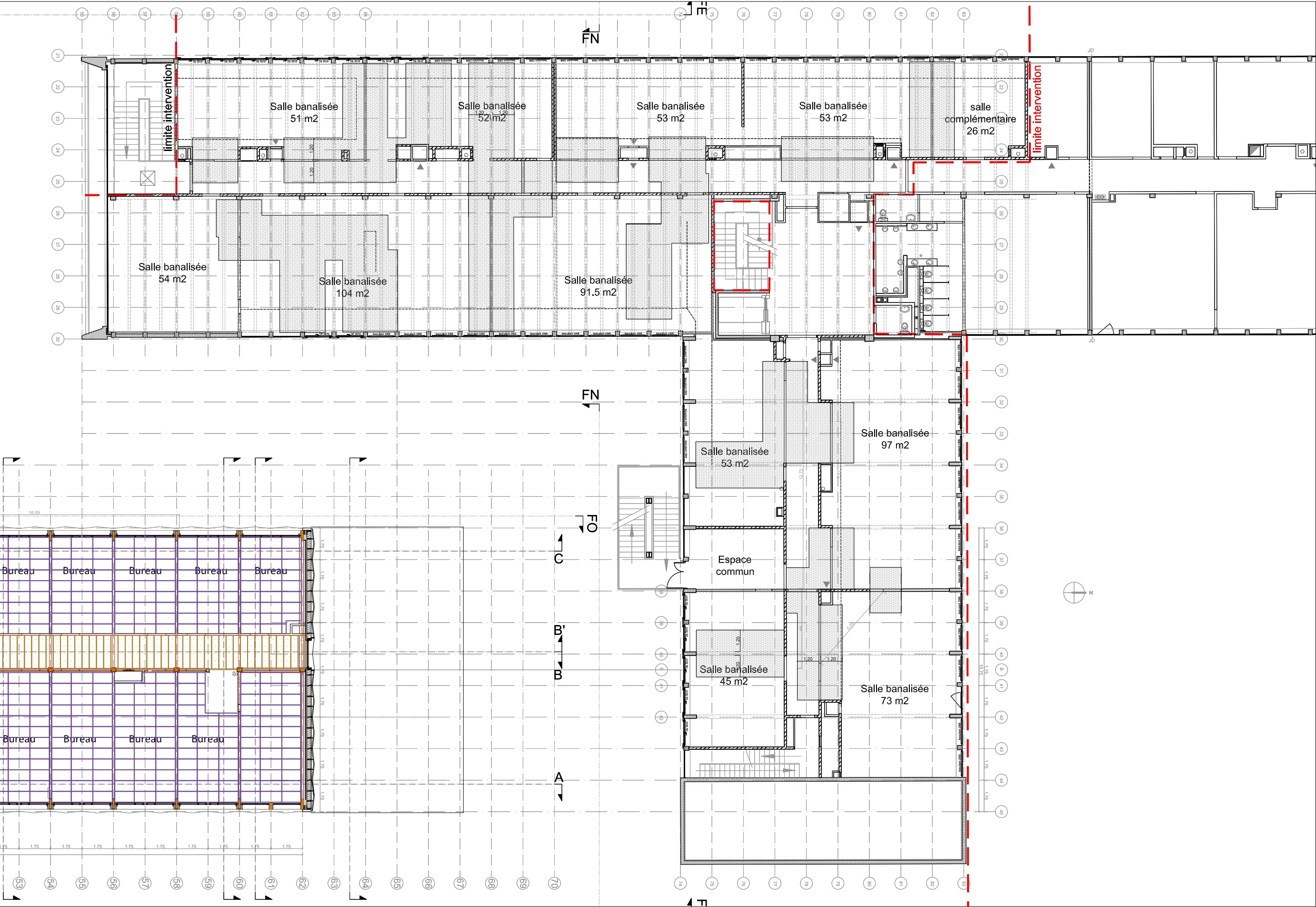

PLAN DE PLAFOND B300_PROJET

LEGENDE

Faux plafonds en dalles acoustiques 60x60
laine surfacée sur ossature T24

zone de dépose / repose des dalles / ossatures
de plafond pour modification des cloisons

REHABILITATION ET
SURELEVATION DU
BATIMENT A
CAMPUS VILLEJEAN
RENNES

UNIVERSITE RENNES 2
MAITRISE D'OUVRAGE
Place du Recteur Henri le Moal - CS
24307 - 35043 RENNES Cedex
Tél. : 02 99 14 10 00

DEKRA CSPS et
BUREAU de CONTROLE
AGENCE BRETAGNE
Immeuble Sémiramis 1
Allée du Communal ZA de la Hallerais
35770 VERN SUR SEICHE

ATELIER
ROBAIN GUIEYSSE
ARCHITECTES
MANDATAIRES
1 bis cité Griset / 75011 Paris
Tél. : 01.43.55.90.69
villejean@atelier-arco.fr

BMC2
ARCHITECTES
15 rue Martel/ 75010 Paris
Tél. : 01.53.34.03.36
villejean@bmc2.fr

I2C Ingenierie
BET Fluides
25 rue Bahun Rault
35760 Saint-Grégoire
Tél. : 02.99.87.18.87 i2c@i2c-sa.fr

BATISERF
BET STRUCTURE
11 Bd Paul Langevin 38600 Fontaine
Tél. : 04 76 24 83 84
agence@batiserf.com

BMF ECONOMISTE
250, route de Charvaines 38140 Le
Rivier d'Appieu
Tél: 04 76 65 19 34
bureau@bmf-conseil.fr

CSB CSSI
39 rue des Granges Galand 37 550
SAINT AVERTIN
Tél : 01 30 30 58 10
contact@ssiconsulting.fr

THERMIBEL
ACOUSTIQUE
3, rue des Pins 38100 GRENOBLE
Tél : 04.38.12.15.70
thermibel@thermibel.fr

AIA OPC
6 rue d'Ouessant Pentagone 2, 35760
Saint-Grégoire
Tél : 02 99 68 97 17
Aia.management.rennes@a-ia.fr

INAXE MOE Amiante
2 bis rue du Pâtis Tatelin
35700 Rennes
Tél. : 02 99 68 97 17
contact@inaxe.fr

PLANS PLAFONDS
PROJET BAT B

Les cotes et surfaces sont données à titre indicatif. Les entreprises sont tenues de les contrôler sur site

date: Imprimé le 12/04/2024

affaire: phase: emetteur: VJR DCE-LOT 1 archi

échelle: type: numéro: ind:

1/200 P 23